



Fazantendreef 11, 2841 NG Moordrecht

Vraagprijs € 1.090.000,00 kosten koper

## Fazantendreef 11, 2841 NG Moordrecht

Prachtige, vrijstaande villa aan park "Moerhout" met serre, parkeergelegenheid op eigen terrein en rondom tuin, aan de achterzijde aan het water gelegen.

Dit bijzondere object is fraai verbouwd en zeer luxe afgewerkt. Fijne rustige ligging aan een woonerf én centraal gelegen ten opzichte van omliggende steden met alle voorzieningen. Dit is comfortabel en modern wonen, een huis waar je je gelijk in thuis voelt!

Bouwjaar 1986, het woonoppervlak bedraagt 200 m<sup>2</sup> en de inhoud 677 m<sup>3</sup>, de woning is gelegen op 517 m<sup>2</sup> eigen grond.

De indeling is als volgt:

Begane grond: entree via ruime hal met luxe toiletruimte met fontein, open hardhouten trap naar de verdieping. De begane grond is voorzien van een prachtige, licht eiken pvc vloer met vloerverwarming en glad gestucte wanden en plafond. Luxe keuken aan de voorzijde met recht blok met spoelgedeelte en vaatwasser, een kastenwand met twee combi-ovens en een kookeiland voorzien van inductiekookplaat en grote afzuigkap. De keuken is in donkergrijze uitvoering met een dik granieten blad en voorzien van veel bergruimte en veel laden. Riante woonkamer met strakke open haardpartij (gas met afstandsbediening) en veel lichtinval door de aanwezigheid van zijramen en de serre. De serre is over de volle breedte en voorzien van dubbele schuifdeuren naar de tuin. Grenzend aan de woonkamer een extra zitgedeelte achter de garage. Dit deel van de woonkamer staat in verbinding met de woonkamer door een mooie stalen deur. Vanuit dit gedeelte is eveneens de tuin te bereiken. Deur naar de bijkeuken/wasruimte met zij-ingang naar de tuin. Vanuit deze ruimte is de kantoorkamer te bereiken met een zijraam en vaste kastenwand. Aan de voorzijde van de woning een berging (eveneens binnendoor toegankelijk via de kantoorkamer). De berging is voorzien van een kanteldeur met loopdeur. Voorts een goede bergzolder bereikbaar via een luik met trap in de kantoorkamer.

1e verdieping: overloop, luxe badkamer, modern en tijdloos, met inloopdouche met regendouchekop, ligbad, fraai wastafelmeubel en een sauna. Separaat, luxe toilet op de overloop. Riante ouderslaapkamer aan de achterzijde van de woning, met een zijraam en openslaande deuren naar het dakterras voorzien van fraaie houten vlinder. Hier is het heerlijk vertoeven in de ochtendzon. Deze kamer heeft de beschikking over een grote walk-in-closet. Ruime, tweede slaapkamer aan de achterzijde, L-vormig met grote ramen. De eerste verdieping is voorzien van een lichte, eiken laminaatvloer.

2e verdieping: overloop, grote slaapkamer aan de achterzijde met dakramen en een grote slaapkamer met bergruimte aan de voorzijde. Op de overloop de cv-ruimte met cv-ketel (Nefit Topline, bouwjaar 2008 en in 2024 interne revisie) en bergruimte. Deze verdieping is eveneens voorzien van een lichte laminaatvloer.

Bijzonderheden:

\* De woning is van bouwjaar 1986, in 2000 is de serre aangebouwd en in 2008 is de woning geheel verbouwd. Bij de verbouwing is gebruik is gemaakt van mooie en duurzame materialen. Vervolgens is de woning vanaf 2014 geheel naar deze tijd gehaald door onder andere het aanbrengen van een nieuw pannendak met een fraaie overstek, de nieuwe inrichting van de leefruimte op de begane grond, de zonnepanelen en de vloerisolatie en de prachtige licht eiken pvc vloer (in 2023 gelegd).

\* Comfortabel en modern wonen door de unieke stalen deuren op de begane grond, een originele houthaard én een moderne gashaard met afstandsbediening, luxe inbouw- en opbouwverlichting op de begane grond.

\* Energielabel B. Er zijn naderhand (in 2020) 16 zonnepanelen geplaatst. Hierdoor is het eventueel mogelijk om energielabel A aan te vragen.

\* Aan de voorzijde gelegenheid tot parkeren op eigen terrein, met mogelijkheid tot elektrisch opladen. Ruime voortuin, zijtuin links en rechts van het object en grote, brede achtertuin. De fraaie, onder architectuur aangelegde achtertuin is op het zuidoosten gelegen. Je kunt hier volop genieten van de zon! De aanwezigheid van de schermen aan de achterzijde zorgt voor privacy, met een doorkijk naar het achtergelegen park. De tuin is voorzien van een terras, gazon en groenvoorzieningen en is gelegen aan een het water.

\* Fraaie, zeer rustige ligging aan een woonerf met diverse vrijstaande woningen.

\* Moordrecht heeft een gezellige dorpskern met diverse winkels (o.a. supermarkten), lagere scholen en een zeer centrale ligging ten opzichte van de omliggende steden. Gouda is op goede fietsafstand. Ook Winkelcentrum De Reigerhof in Nieuwerkerk aan den IJssel is gemakkelijk te bereiken.

EEN HUIS KOPEN? NEEM UW EIGEN NVM-MAKELAAR MEE!

Fazantendreef 11 - 2841 NG Moordrecht



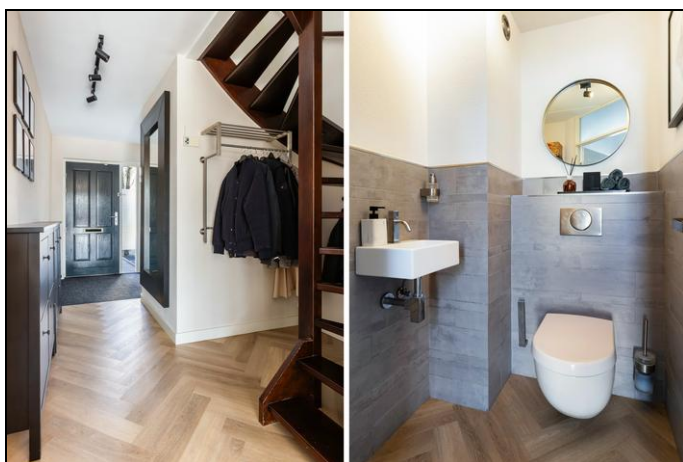





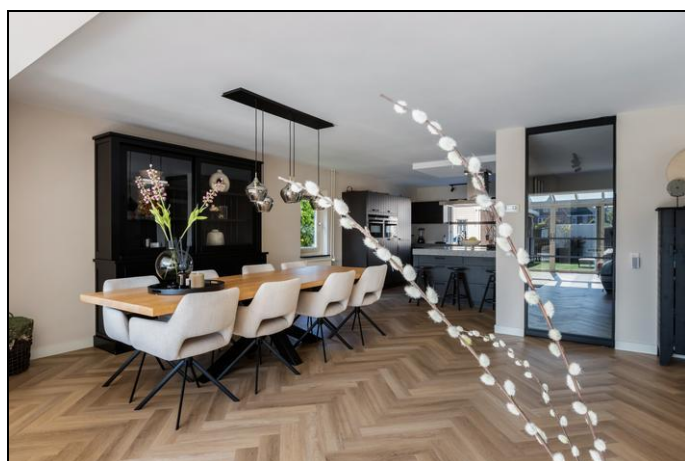



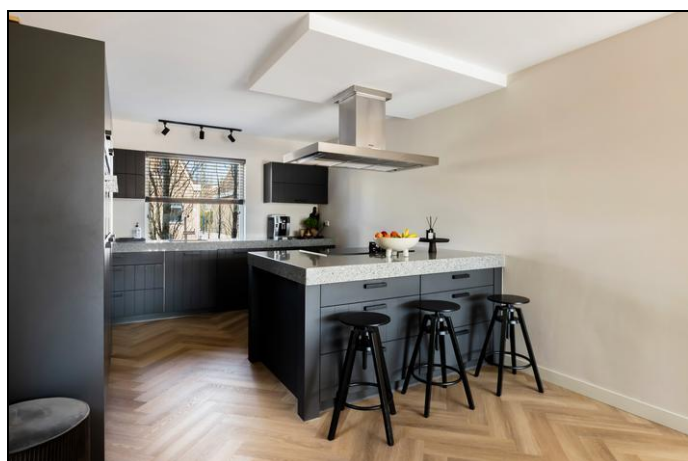





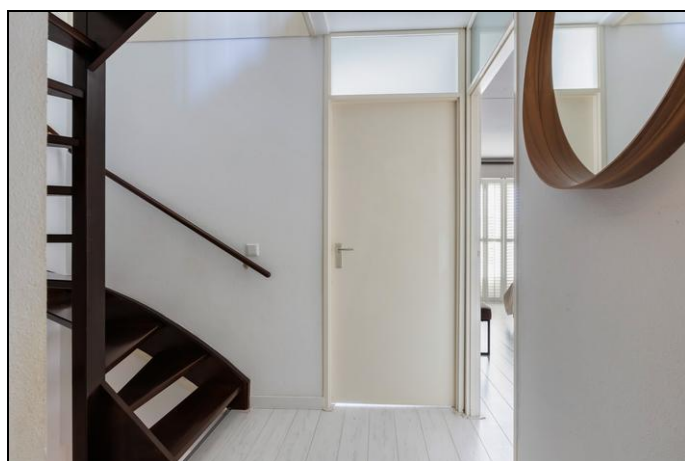
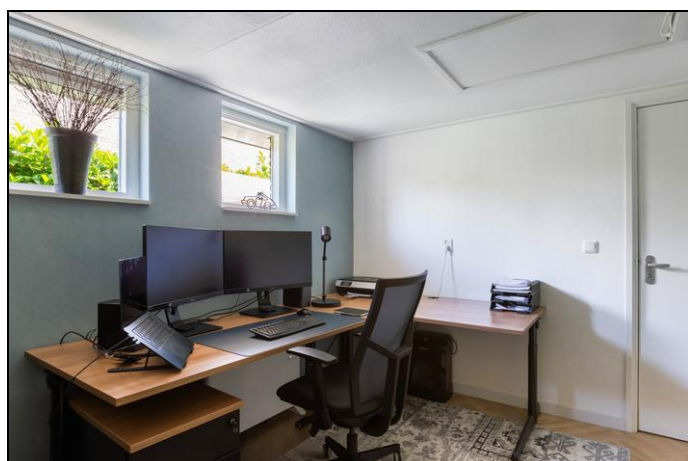
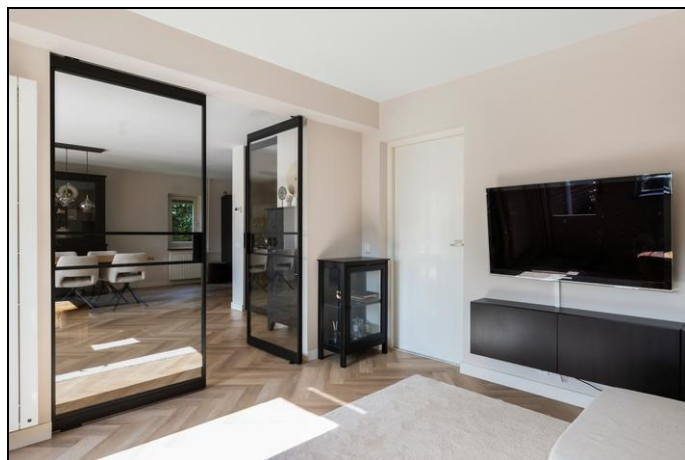
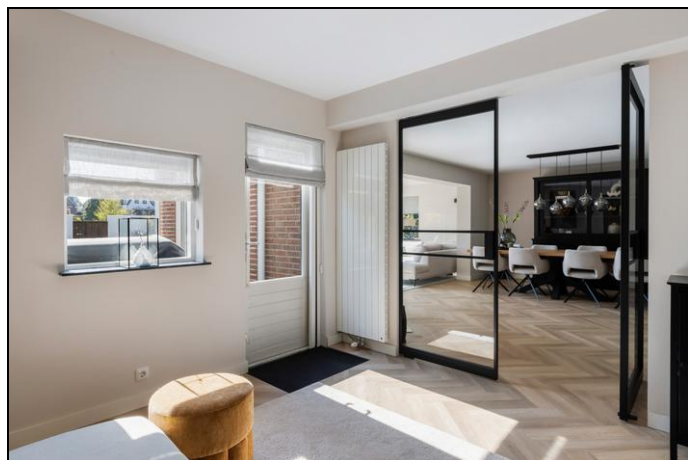



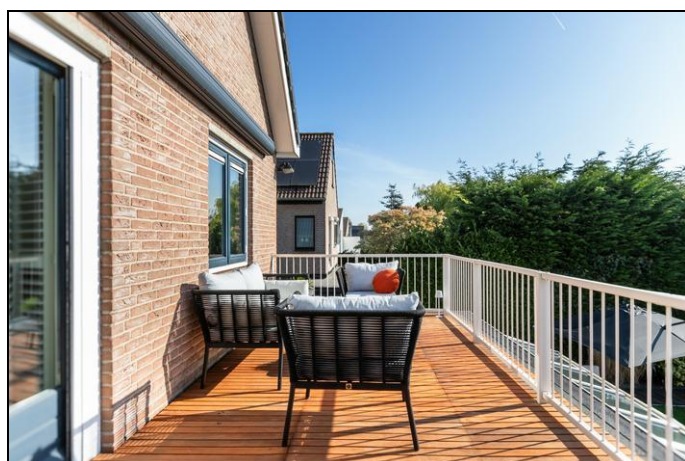

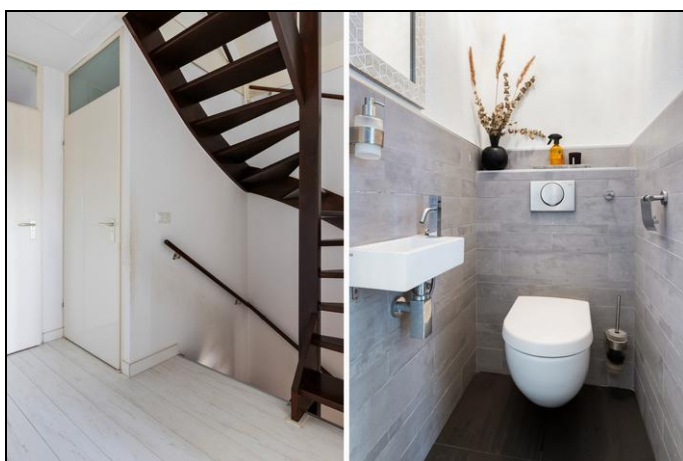
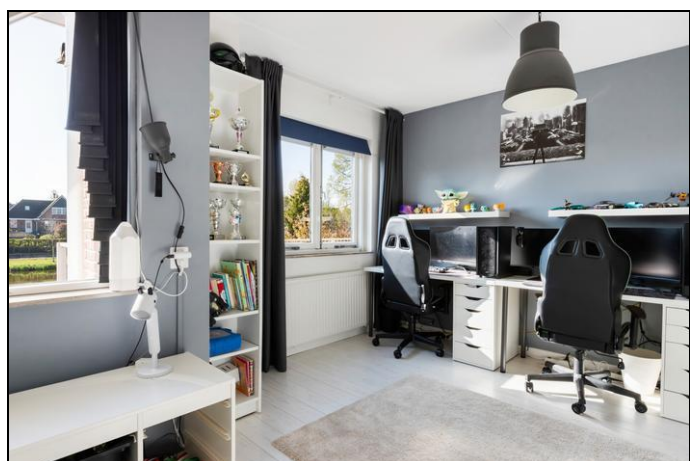
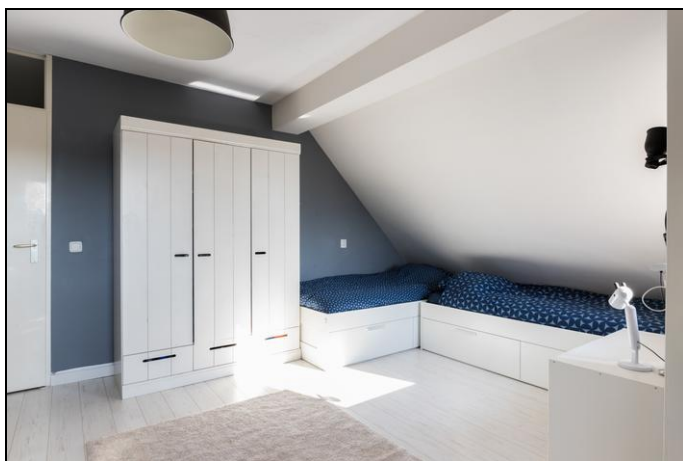



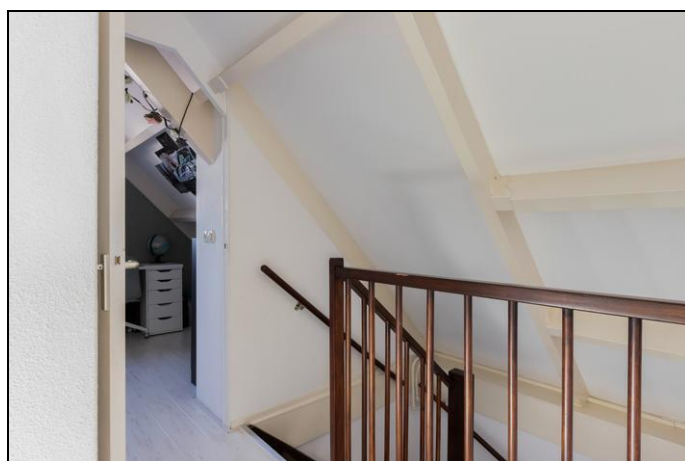
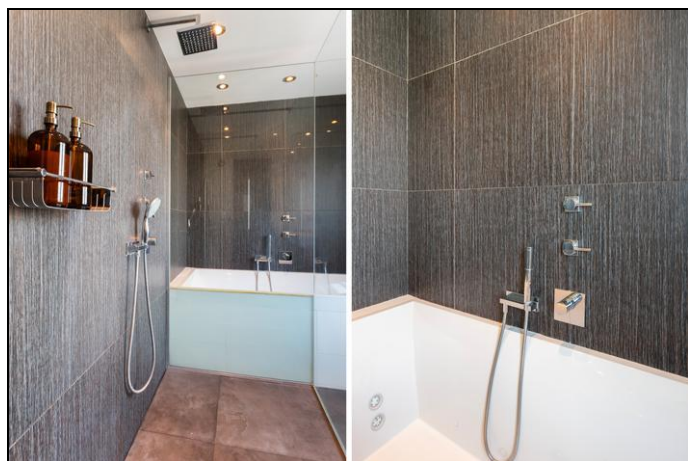
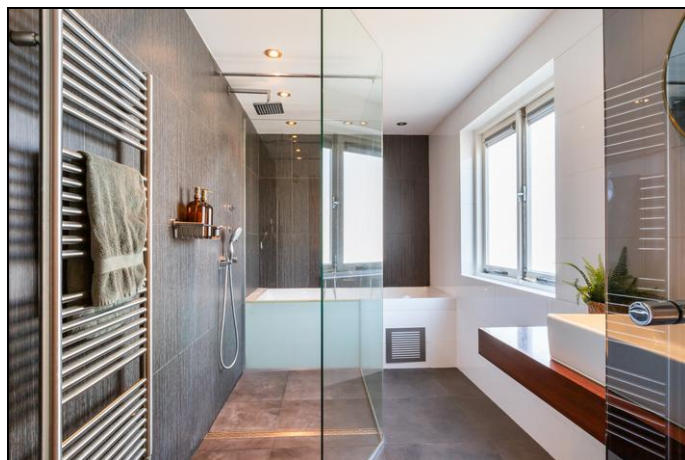

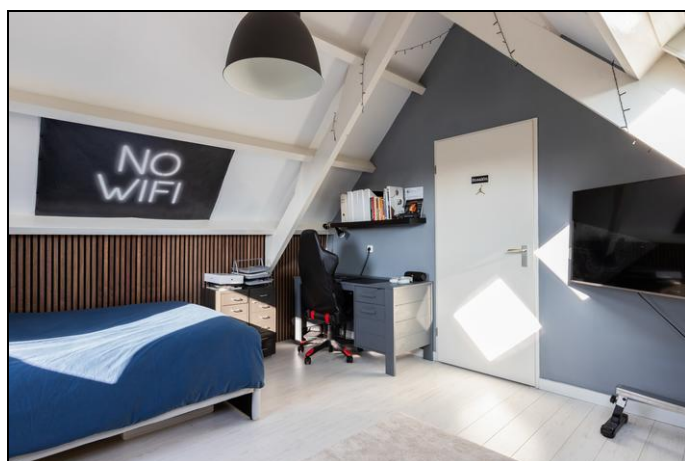



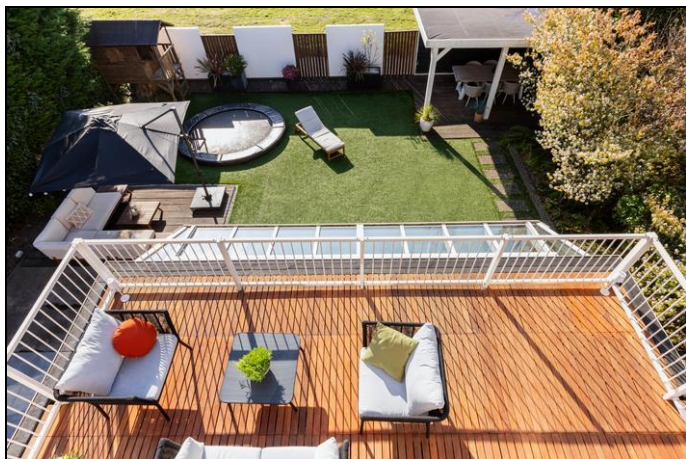





















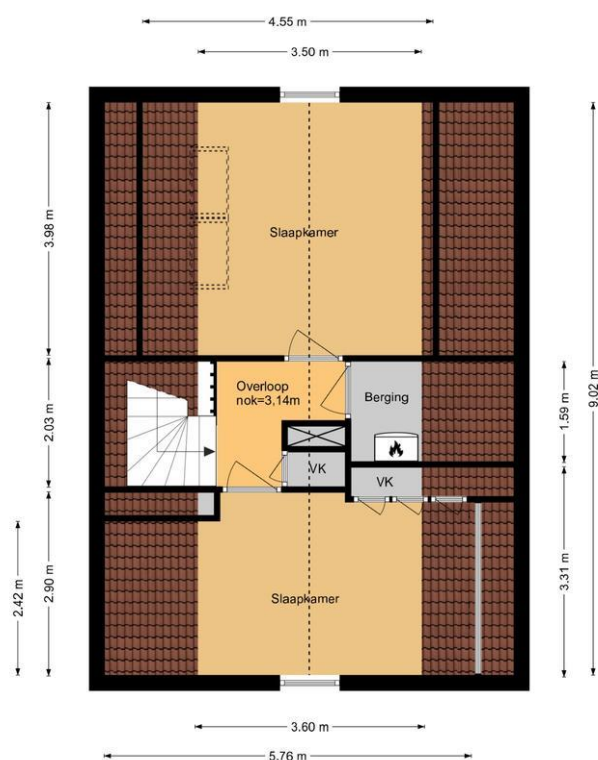

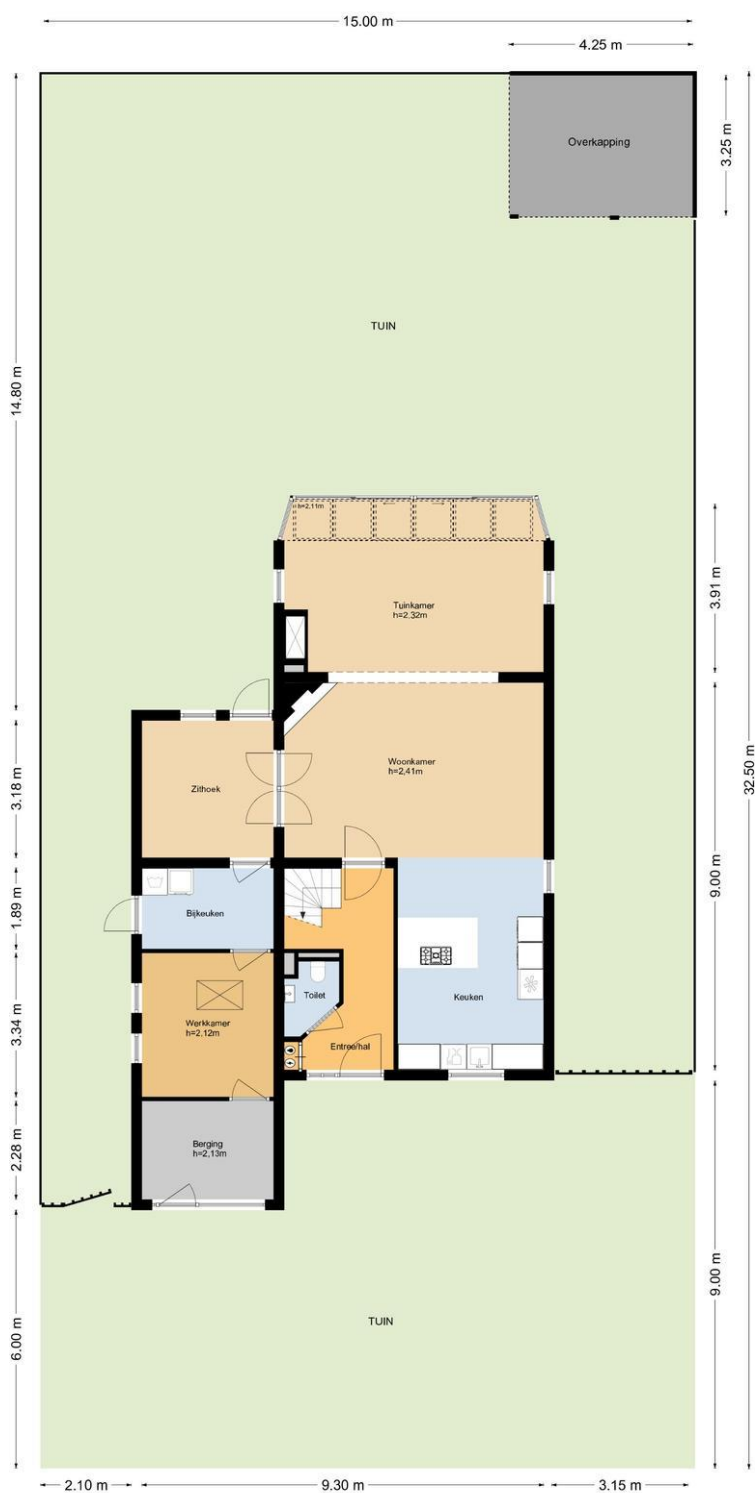



## Locatie

Adres gegevens	
Adres	Fazantendreef 11
Postcode / plaats	2841 NG Moordrecht
Provincie	Zuid-Holland

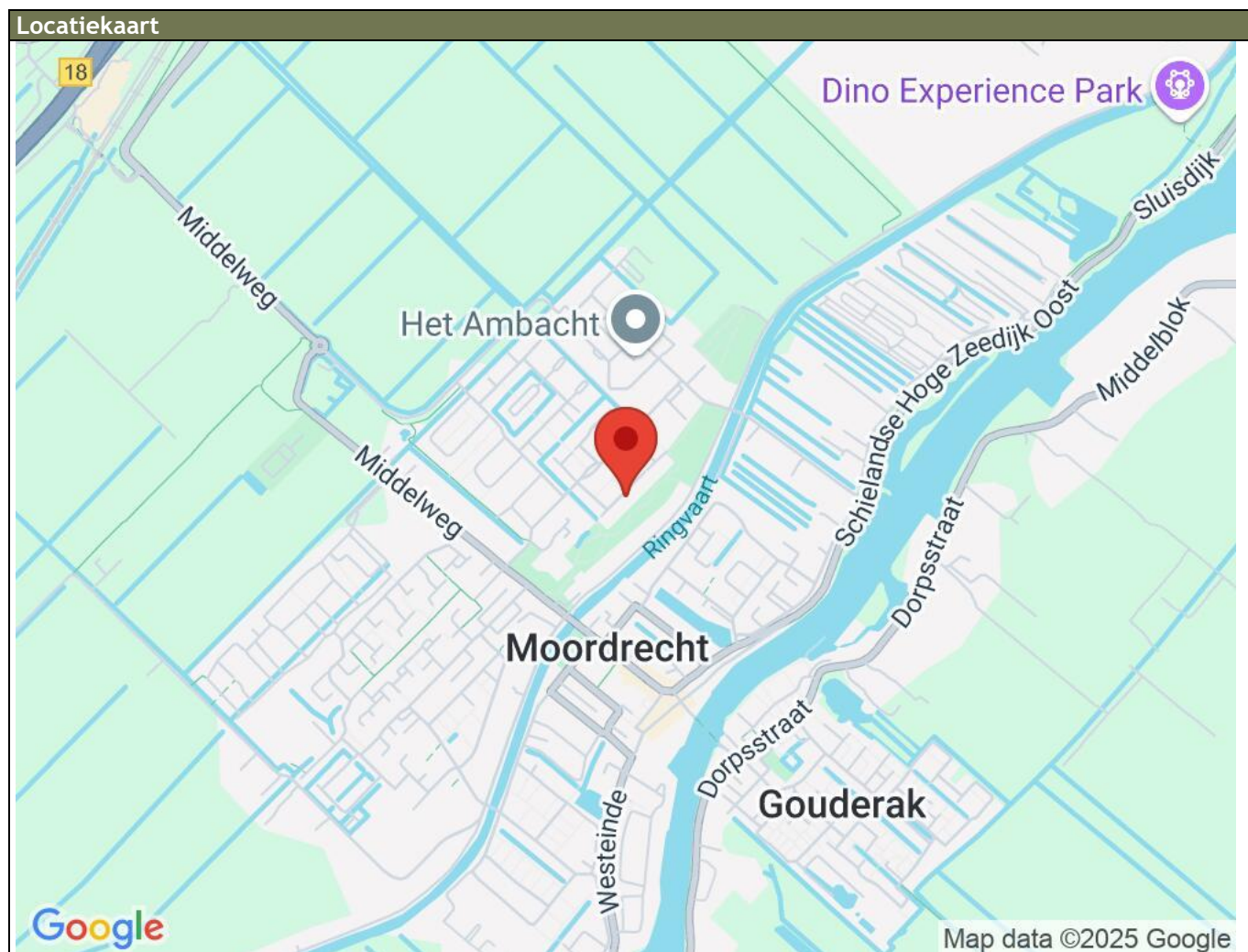

## Lijst van zaken

	Blijft achter	Gaat mee	Kan worden overgenomen	n.v.t.
<b>Woning</b>				
<i>Interieur</i>				
Verlichting, te weten:				
- Inbouwspots/dimmers	<input checked="" type="checkbox"/>	<input type="checkbox"/>	<input type="checkbox"/>	<input type="checkbox"/>
- Opbouwspots/armaturen/lampen/dimmers	<input type="checkbox"/>	<input type="checkbox"/>	<input checked="" type="checkbox"/>	<input type="checkbox"/>
- Losse (hang)lampen	<input type="checkbox"/>	<input checked="" type="checkbox"/>	<input type="checkbox"/>	<input type="checkbox"/>
- Klik-aan klik-uit systeem incl. afstandsbediening	<input type="checkbox"/>	<input type="checkbox"/>	<input checked="" type="checkbox"/>	<input type="checkbox"/>
-	<input type="checkbox"/>	<input type="checkbox"/>	<input type="checkbox"/>	<input checked="" type="checkbox"/>
(Losse)kasten, legplanken, te weten:				
- Maatwerkkast slaapkamer 2e verdieping	<input checked="" type="checkbox"/>	<input type="checkbox"/>	<input type="checkbox"/>	<input type="checkbox"/>
-	<input type="checkbox"/>	<input type="checkbox"/>	<input type="checkbox"/>	<input checked="" type="checkbox"/>
Raamdecoratie/zonwering binnen, te weten:				
- Gordijnrails	<input type="checkbox"/>	<input type="checkbox"/>	<input checked="" type="checkbox"/>	<input type="checkbox"/>
- Gordijnen	<input type="checkbox"/>	<input type="checkbox"/>	<input type="checkbox"/>	<input checked="" type="checkbox"/>
- Overgordijnen	<input type="checkbox"/>	<input type="checkbox"/>	<input checked="" type="checkbox"/>	<input type="checkbox"/>
- Vitrages	<input type="checkbox"/>	<input type="checkbox"/>	<input type="checkbox"/>	<input checked="" type="checkbox"/>
- Rolgordijnen	<input type="checkbox"/>	<input type="checkbox"/>	<input checked="" type="checkbox"/>	<input type="checkbox"/>
- Lamellen	<input type="checkbox"/>	<input type="checkbox"/>	<input checked="" type="checkbox"/>	<input type="checkbox"/>
- Jaloezieën	<input type="checkbox"/>	<input type="checkbox"/>	<input checked="" type="checkbox"/>	<input type="checkbox"/>
- (Losse) horren/rolhorren	<input type="checkbox"/>	<input type="checkbox"/>	<input checked="" type="checkbox"/>	<input type="checkbox"/>
- Houten luxaflex keuken	<input type="checkbox"/>	<input type="checkbox"/>	<input checked="" type="checkbox"/>	<input type="checkbox"/>
- Plisségordijnen woonkamer	<input type="checkbox"/>	<input type="checkbox"/>	<input checked="" type="checkbox"/>	<input type="checkbox"/>
Vloerdecoratie, te weten:				
- Vloerbedekking	<input type="checkbox"/>	<input checked="" type="checkbox"/>	<input type="checkbox"/>	<input type="checkbox"/>
- Parketvloer	<input type="checkbox"/>	<input type="checkbox"/>	<input type="checkbox"/>	<input checked="" type="checkbox"/>
- Houten vloer(delen)	<input type="checkbox"/>	<input type="checkbox"/>	<input type="checkbox"/>	<input checked="" type="checkbox"/>
- Laminaat	<input type="checkbox"/>	<input type="checkbox"/>	<input type="checkbox"/>	<input checked="" type="checkbox"/>
- Plavuizen	<input type="checkbox"/>	<input type="checkbox"/>	<input type="checkbox"/>	<input checked="" type="checkbox"/>
- Visgraat vloer	<input checked="" type="checkbox"/>	<input type="checkbox"/>	<input type="checkbox"/>	<input type="checkbox"/>
- Quickstep laminaat 1e en 2e verdieping	<input type="checkbox"/>	<input type="checkbox"/>	<input checked="" type="checkbox"/>	<input type="checkbox"/>
(Voorzet) openhaard met toebehoren	<input checked="" type="checkbox"/>	<input type="checkbox"/>	<input type="checkbox"/>	<input type="checkbox"/>
Allesbrander	<input type="checkbox"/>	<input type="checkbox"/>	<input type="checkbox"/>	<input checked="" type="checkbox"/>
Houtkachel	<input type="checkbox"/>	<input type="checkbox"/>	<input type="checkbox"/>	<input checked="" type="checkbox"/>
(Gas)kachels	<input type="checkbox"/>	<input type="checkbox"/>	<input type="checkbox"/>	<input checked="" type="checkbox"/>



	Blijft achter	Gaat mee	Kan worden overgenomen	n.v.t.
Designradiator(en)	<input checked="" type="checkbox"/>	<input type="checkbox"/>	<input type="checkbox"/>	<input type="checkbox"/>
Radiatorafwerking	<input type="checkbox"/>	<input type="checkbox"/>	<input type="checkbox"/>	<input checked="" type="checkbox"/>
Overig, te weten:				
- Spiegelwanden	<input type="checkbox"/>	<input type="checkbox"/>	<input type="checkbox"/>	<input checked="" type="checkbox"/>
- Schilderij ophangstelsysteem	<input type="checkbox"/>	<input type="checkbox"/>	<input type="checkbox"/>	<input checked="" type="checkbox"/>
- Stalen taatsdeuren	<input checked="" type="checkbox"/>	<input type="checkbox"/>	<input type="checkbox"/>	<input type="checkbox"/>
-	<input type="checkbox"/>	<input type="checkbox"/>	<input type="checkbox"/>	<input checked="" type="checkbox"/>
-	<input type="checkbox"/>	<input type="checkbox"/>	<input type="checkbox"/>	<input checked="" type="checkbox"/>
-	<input type="checkbox"/>	<input type="checkbox"/>	<input type="checkbox"/>	<input checked="" type="checkbox"/>

## Keuken

Keukenblok (met bovenkasten)	<input checked="" type="checkbox"/>	<input type="checkbox"/>	<input type="checkbox"/>	<input type="checkbox"/>
Keuken (inbouw)apparatuur, te weten:				
- Kookplaat	<input checked="" type="checkbox"/>	<input type="checkbox"/>	<input type="checkbox"/>	<input type="checkbox"/>
- (Gas)fornuis	<input checked="" type="checkbox"/>	<input type="checkbox"/>	<input type="checkbox"/>	<input type="checkbox"/>
- Afzuigkap	<input checked="" type="checkbox"/>	<input type="checkbox"/>	<input type="checkbox"/>	<input type="checkbox"/>
- Magnetron	<input type="checkbox"/>	<input type="checkbox"/>	<input type="checkbox"/>	<input checked="" type="checkbox"/>
- Oven	<input type="checkbox"/>	<input type="checkbox"/>	<input type="checkbox"/>	<input checked="" type="checkbox"/>
- Combi-oven/combimagnetron	<input checked="" type="checkbox"/>	<input type="checkbox"/>	<input type="checkbox"/>	<input type="checkbox"/>
- Koelkast	<input checked="" type="checkbox"/>	<input type="checkbox"/>	<input type="checkbox"/>	<input type="checkbox"/>
- Vriezer	<input type="checkbox"/>	<input checked="" type="checkbox"/>	<input type="checkbox"/>	<input type="checkbox"/>
- Koel-vriescombinatie	<input type="checkbox"/>	<input type="checkbox"/>	<input type="checkbox"/>	<input checked="" type="checkbox"/>
- Vaatwasser	<input checked="" type="checkbox"/>	<input type="checkbox"/>	<input type="checkbox"/>	<input type="checkbox"/>
- Quooker	<input type="checkbox"/>	<input type="checkbox"/>	<input type="checkbox"/>	<input checked="" type="checkbox"/>
- Koffiezetapparaat	<input type="checkbox"/>	<input checked="" type="checkbox"/>	<input type="checkbox"/>	<input type="checkbox"/>
-	<input type="checkbox"/>	<input type="checkbox"/>	<input type="checkbox"/>	<input checked="" type="checkbox"/>
-	<input type="checkbox"/>	<input type="checkbox"/>	<input type="checkbox"/>	<input checked="" type="checkbox"/>
Keukenaccessoires, te weten:				
-	<input type="checkbox"/>	<input type="checkbox"/>	<input type="checkbox"/>	<input checked="" type="checkbox"/>
-	<input type="checkbox"/>	<input type="checkbox"/>	<input type="checkbox"/>	<input checked="" type="checkbox"/>
-	<input type="checkbox"/>	<input type="checkbox"/>	<input type="checkbox"/>	<input checked="" type="checkbox"/>
-	<input type="checkbox"/>	<input type="checkbox"/>	<input type="checkbox"/>	<input checked="" type="checkbox"/>
-	<input type="checkbox"/>	<input type="checkbox"/>	<input type="checkbox"/>	<input checked="" type="checkbox"/>
-	<input type="checkbox"/>	<input type="checkbox"/>	<input type="checkbox"/>	<input checked="" type="checkbox"/>
-	<input type="checkbox"/>	<input type="checkbox"/>	<input type="checkbox"/>	<input checked="" type="checkbox"/>
-	<input type="checkbox"/>	<input type="checkbox"/>	<input type="checkbox"/>	<input checked="" type="checkbox"/>

## Sanitair/sauna

Toilet met de volgende toebehoren:				
- Toilet	<input checked="" type="checkbox"/>	<input type="checkbox"/>	<input type="checkbox"/>	<input type="checkbox"/>
- Toilethouder	<input checked="" type="checkbox"/>	<input type="checkbox"/>	<input type="checkbox"/>	<input type="checkbox"/>
- Toiletborstel(houder)	<input checked="" type="checkbox"/>	<input type="checkbox"/>	<input type="checkbox"/>	<input type="checkbox"/>

# Alpha

MAKELAARDIJ

- Fontein	<input checked="" type="checkbox"/>	<input type="checkbox"/>	<input type="checkbox"/>	<input type="checkbox"/>
-	<input type="checkbox"/>	<input type="checkbox"/>	<input type="checkbox"/>	<input checked="" type="checkbox"/>
-	<input type="checkbox"/>	<input type="checkbox"/>	<input type="checkbox"/>	<input checked="" type="checkbox"/>
Badkamer met de volgende toebehoren:				
- Ligbad	<input type="checkbox"/>	<input type="checkbox"/>	<input type="checkbox"/>	<input checked="" type="checkbox"/>
- Jacuzzi/whirlpool	<input checked="" type="checkbox"/>	<input type="checkbox"/>	<input type="checkbox"/>	<input type="checkbox"/>
- Douche (cabine/scherf)	<input checked="" type="checkbox"/>	<input type="checkbox"/>	<input type="checkbox"/>	<input type="checkbox"/>
- Stoomdouche (cabine)	<input type="checkbox"/>	<input type="checkbox"/>	<input type="checkbox"/>	<input checked="" type="checkbox"/>
- Wastafel	<input checked="" type="checkbox"/>	<input type="checkbox"/>	<input type="checkbox"/>	<input type="checkbox"/>



	Blijft achter	Gaat mee	Kan worden overgenomen	n.v.t.
- Wastafelmeubel	<input checked="" type="checkbox"/>	<input type="checkbox"/>	<input type="checkbox"/>	<input type="checkbox"/>
- Planchet	<input type="checkbox"/>	<input type="checkbox"/>	<input type="checkbox"/>	<input checked="" type="checkbox"/>
- Toiletkast	<input type="checkbox"/>	<input type="checkbox"/>	<input type="checkbox"/>	<input checked="" type="checkbox"/>
- Toilet	<input checked="" type="checkbox"/>	<input type="checkbox"/>	<input type="checkbox"/>	<input type="checkbox"/>
- Toiletrolhouder	<input checked="" type="checkbox"/>	<input type="checkbox"/>	<input type="checkbox"/>	<input type="checkbox"/>
- Toiletborstel(houder)	<input checked="" type="checkbox"/>	<input type="checkbox"/>	<input type="checkbox"/>	<input type="checkbox"/>
-	<input type="checkbox"/>	<input type="checkbox"/>	<input type="checkbox"/>	<input checked="" type="checkbox"/>
-	<input type="checkbox"/>	<input type="checkbox"/>	<input type="checkbox"/>	<input checked="" type="checkbox"/>
Sauna met toebehoren	<input type="checkbox"/>	<input type="checkbox"/>	<input checked="" type="checkbox"/>	<input type="checkbox"/>
Houten waterremmer met lepel	<input type="checkbox"/>	<input type="checkbox"/>	<input checked="" type="checkbox"/>	<input type="checkbox"/>
	<input type="checkbox"/>	<input type="checkbox"/>	<input type="checkbox"/>	<input checked="" type="checkbox"/>
<i>Exterieur/installaties/veiligheid/energiebesparing</i>				
Schotel/antenne	<input type="checkbox"/>	<input type="checkbox"/>	<input type="checkbox"/>	<input checked="" type="checkbox"/>
Brievenbus	<input checked="" type="checkbox"/>	<input type="checkbox"/>	<input type="checkbox"/>	<input type="checkbox"/>
Kluis	<input type="checkbox"/>	<input type="checkbox"/>	<input type="checkbox"/>	<input checked="" type="checkbox"/>
(Voordeur)bel	<input type="checkbox"/>	<input checked="" type="checkbox"/>	<input type="checkbox"/>	<input type="checkbox"/>
Alarminstallatie	<input checked="" type="checkbox"/>	<input type="checkbox"/>	<input type="checkbox"/>	<input type="checkbox"/>
(Veiligheids)sloten en overige inbraakpreventie	<input checked="" type="checkbox"/>	<input type="checkbox"/>	<input type="checkbox"/>	<input type="checkbox"/>
Rookmelders	<input type="checkbox"/>	<input checked="" type="checkbox"/>	<input type="checkbox"/>	<input type="checkbox"/>
(Klok)thermostaat	<input checked="" type="checkbox"/>	<input type="checkbox"/>	<input type="checkbox"/>	<input type="checkbox"/>
Airconditioning	<input type="checkbox"/>	<input type="checkbox"/>	<input type="checkbox"/>	<input checked="" type="checkbox"/>
Warmwatervoorziening, te weten:				
- Via CV-installatie	<input checked="" type="checkbox"/>	<input type="checkbox"/>	<input type="checkbox"/>	<input type="checkbox"/>
- Boiler	<input checked="" type="checkbox"/>	<input type="checkbox"/>	<input type="checkbox"/>	<input type="checkbox"/>
- Geiser	<input type="checkbox"/>	<input type="checkbox"/>	<input type="checkbox"/>	<input checked="" type="checkbox"/>
-	<input type="checkbox"/>	<input type="checkbox"/>	<input type="checkbox"/>	<input checked="" type="checkbox"/>
-	<input type="checkbox"/>	<input type="checkbox"/>	<input type="checkbox"/>	<input checked="" type="checkbox"/>
-	<input type="checkbox"/>	<input type="checkbox"/>	<input type="checkbox"/>	<input checked="" type="checkbox"/>
Screens	<input type="checkbox"/>	<input type="checkbox"/>	<input checked="" type="checkbox"/>	<input type="checkbox"/>
Rolluiken	<input type="checkbox"/>	<input type="checkbox"/>	<input type="checkbox"/>	<input checked="" type="checkbox"/>
Zonwering buiten	<input type="checkbox"/>	<input type="checkbox"/>	<input checked="" type="checkbox"/>	<input type="checkbox"/>
-	<input type="checkbox"/>	<input type="checkbox"/>	<input type="checkbox"/>	<input checked="" type="checkbox"/>
-	<input type="checkbox"/>	<input type="checkbox"/>	<input type="checkbox"/>	<input checked="" type="checkbox"/>
-	<input type="checkbox"/>	<input type="checkbox"/>	<input type="checkbox"/>	<input checked="" type="checkbox"/>
Isolatievoorzieningen (voorzetramen/radiatorfolie etc.), te weten:				
- Horren	<input checked="" type="checkbox"/>	<input type="checkbox"/>	<input type="checkbox"/>	<input type="checkbox"/>
-	<input type="checkbox"/>	<input type="checkbox"/>	<input type="checkbox"/>	<input checked="" type="checkbox"/>
Telefoonaansluiting/internetaansluiting	<input checked="" type="checkbox"/>	<input type="checkbox"/>	<input type="checkbox"/>	<input type="checkbox"/>
Veiligheidsschakelaar wasautomaat	<input checked="" type="checkbox"/>	<input type="checkbox"/>	<input type="checkbox"/>	<input type="checkbox"/>
Waterslot wasautomaat	<input type="checkbox"/>	<input checked="" type="checkbox"/>	<input type="checkbox"/>	<input type="checkbox"/>
Zonnepanelen	<input checked="" type="checkbox"/>	<input type="checkbox"/>	<input type="checkbox"/>	<input type="checkbox"/>
Oplaadpunt elektrische auto	<input type="checkbox"/>	<input type="checkbox"/>	<input checked="" type="checkbox"/>	<input type="checkbox"/>

<input type="checkbox"/>	<input type="checkbox"/>	<input type="checkbox"/>	<input checked="" type="checkbox"/>
<input type="checkbox"/>	<input type="checkbox"/>	<input type="checkbox"/>	<input checked="" type="checkbox"/>



	Blijft achter	Gaat mee	Kan worden overgenomen	n.v.t.
<b>Tuin</b>				
<i>Inrichting</i>				
Tuinaanleg/bestrating	<input checked="" type="checkbox"/>	<input type="checkbox"/>	<input type="checkbox"/>	<input type="checkbox"/>
Beplanting	<input checked="" type="checkbox"/>	<input type="checkbox"/>	<input type="checkbox"/>	<input type="checkbox"/>
Overdekte loungehoek	<input checked="" type="checkbox"/>	<input type="checkbox"/>	<input type="checkbox"/>	<input type="checkbox"/>
<i>Verlichting/installaties</i>				
Buitenverlichting	<input type="checkbox"/>	<input type="checkbox"/>	<input checked="" type="checkbox"/>	<input type="checkbox"/>
Tijd- of schemerschakelaar/bewegingsmelder	<input type="checkbox"/>	<input type="checkbox"/>	<input checked="" type="checkbox"/>	<input type="checkbox"/>
	<input type="checkbox"/>	<input type="checkbox"/>	<input type="checkbox"/>	<input checked="" type="checkbox"/>
<i>Bebouwing</i>				
Tuinhuis/buitenberging	<input type="checkbox"/>	<input type="checkbox"/>	<input type="checkbox"/>	<input checked="" type="checkbox"/>
Kasten/werkbank in tuinhuis/berging	<input type="checkbox"/>	<input type="checkbox"/>	<input type="checkbox"/>	<input checked="" type="checkbox"/>
(Broei)kas	<input type="checkbox"/>	<input type="checkbox"/>	<input type="checkbox"/>	<input checked="" type="checkbox"/>
Boomhut	<input type="checkbox"/>	<input type="checkbox"/>	<input checked="" type="checkbox"/>	<input type="checkbox"/>
Houten/kunststof achutting	<input checked="" type="checkbox"/>	<input type="checkbox"/>	<input type="checkbox"/>	<input type="checkbox"/>
<i>Overig</i>				
Overige tuin, te weten:				
- (Sier)hek	<input checked="" type="checkbox"/>	<input type="checkbox"/>	<input type="checkbox"/>	<input type="checkbox"/>
- Vlaggenmast(houder)	<input checked="" type="checkbox"/>	<input type="checkbox"/>	<input type="checkbox"/>	<input type="checkbox"/>
- Rechthoekige bloembakken	<input type="checkbox"/>	<input type="checkbox"/>	<input checked="" type="checkbox"/>	<input type="checkbox"/>
- Trampoline	<input type="checkbox"/>	<input type="checkbox"/>	<input checked="" type="checkbox"/>	<input type="checkbox"/>
<i>Overig</i>				
Zijn er zaken die geen eigendom zijn van verkoper omdat er sprake is van een leasecontract of huurcontract. Zo ja, neemt verkoper de zaak mee of wordt het betreffende contract overgenomen?	Ja	Nee	Gaat mee	Moet worden overgenomen
CV	<input type="checkbox"/>	<input checked="" type="checkbox"/>	<input type="checkbox"/>	<input type="checkbox"/>
Boiler	<input type="checkbox"/>	<input checked="" type="checkbox"/>	<input type="checkbox"/>	<input type="checkbox"/>
Zonnepanelen	<input type="checkbox"/>	<input checked="" type="checkbox"/>	<input type="checkbox"/>	<input type="checkbox"/>
	<input type="checkbox"/>	<input checked="" type="checkbox"/>	<input type="checkbox"/>	<input type="checkbox"/>
	<input type="checkbox"/>	<input checked="" type="checkbox"/>	<input type="checkbox"/>	<input type="checkbox"/>
	<input type="checkbox"/>	<input checked="" type="checkbox"/>	<input type="checkbox"/>	<input type="checkbox"/>
Bijlage(n) over te nemen contracten:				
-				
-				

## Aanvullende informatie en voorwaarden Alpha Makelaardij BV

Deze brochure is door ons kantoor met de meeste zorg samengesteld aan de hand van de door de verkoper aan ons ter hand gestelde gegevens en/of tekeningen. Derhalve kunnen wij geen garanties verstrekken, noch kunnen wij op enigerlei wijze eventuele aansprakelijkheid voor deze gegevens aanvaarden. Eventueel bijgevoegde plattegronden zijn slechts indicatief.

### Na de bezichtiging:

Wilt u na de bezichtiging laten weten of u wel of geen belangstelling voor de woning heeft. Als u geen belangstelling heeft, vernemen wij graag de reden. Bent u geïnteresseerd en wenst u nadere informatie of een tweede afspraak voor bezichtiging, dan kunt u natuurlijk bij ons terecht.

### Aankopend makelaar:

U heeft de mogelijkheid bij bezichtiging een **NVM-aankoopmakelaar** mee te nemen. Heeft u een woning op het oog, die te koop staat bij een andere makelaar, dan begeleiden wij u graag bij de aankoop. Voor meer informatie kunt u vrijblijvend contact met ons opnemen.

### Een bod uitbrengen:

Als u een bod wilt uitbrengen, dan verzoeken wij u, nadat u of uw **NVM-aankoopmakelaar** contact met ons heeft opgenomen, uw voorstel via Move uit te brengen, inclusief eventuele ontbindende voorwaarden, zoals het verkrijgen van een financiering of het laten uitvoeren van een bouwkundige keuring. Als beide partijen overeenstemming bereiken over de prijs en de voorwaarden, zal Alpha Makelaardij de koopakte opmaken.

### Koopakte:

In de koopakte (modelovereenkomst opgesteld door de NVM, de consumentenbond en de Vereniging Eigen Huis), is onder meer een waarborgsom van 10% van de koopsom opgenomen, alsmede een boeteclausule van 10% van de koopsom, in geval van onterechte ontbinding van een gesloten koopovereenkomst. Pas na ondertekening door partijen is een overeenkomst bindend.

Bij verkoop van oudere woningen, worden de navolgende artikelen opgenomen in de koopakte:

Ouderdomsclausule: bij oudere en/of te renoveren woningen kunnen de eisen die aan de bouwkwaliteit gesteld mogen worden lager liggen dan bij een nieuwe woning, waarbij bouwkundige gebreken geacht worden niet belemmerend te werken op het in artikel 6.3 van de koopakte omschreven (woon)gebruik en een asbestclausule: bij woningen gebouwd voor 1993, bestaat de kans op de aanwezigheid van enige asbesthoudende materialen, waarbij koper verkoper vrijwaart voor de aanwezigheid van asbesthoudende stoffen. Bij te renoveren woningen, kunnen deze artikelen worden uitgebreid. Andere op te nemen artikelen kunnen betrekking hebben op de fundering of op het nimmer bewoond hebben van een pand door verkopende partij. Verder wordt vermeld dat eventueel door koper uit te voeren verbouwingen/aanpassingen en de eventueel hiervoor benodigde omgevingsvergunning voor rekening en risico van koper zijn.

Doorgaans kiest de koper een notaris. Om de verkoper van een object niet onevenredig te benadelen bij de te maken notariële kosten voor het royement (=doorhalen) van de hypotheeken mogen de royementskosten (doorhalingskosten) die aan verkoper in rekening worden gebracht niet meer bedragen dan de gebruikelijke € 200,- inclusief BTW (per hypothecaire inschrijving). Eventuele meerkosten zijn voor rekening van koper.

### Hypotheeken:

U wilt uw huis goed en veilig financieren. Ook wij willen dat u zorgeloos kunt wonen. Daarom werken we samen met Triple A Hypotheken / Avantgroep, een financieel advieskantoor in Gouda dat onafhankelijk werkt. Het kantoor is niet verbonden aan een bank of verzekeraar en geeft u daardoor een objectief en betrouwbaar advies. Neem contact op voor een vrijblijvende afspraak met John Olsthoorn op 085-8226222 / 06-17343823 of via [john@avantgroep.nl](mailto:john@avantgroep.nl).

### Gratis waardebepaling eigen woning:

Alpha Makelaardij komt graag bij u langs voor een gratis en vrijblijvende waardebepaling van uw eigen woning. Uiteraard kunt u dan ook al uw vragen stellen over mogelijke verkoop én aankoop van een woning, zoals hoe de opleveringen op elkaar af te stemmen zijn, of hoe één en ander financieel te overbruggen is.



**Woonwensen:**

Is de woning, die u zojuist heeft bezichtigd toch niet uw droomhuis, dan helpen wij u graag verder met uw zoektocht. Geef ons uw woonwensen door en wij houden u kosteloos en vrijblijvend op de hoogte van nieuw woningaanbod.

Mocht u uw droomwoning tegenkomen, dan begeleidt Alpha Makelaardij BV u graag bij de aankoop ervan!

Als **NVM-aankoopmakelaar** behartigen wij uw belangen als koper en dragen o.a. zorg voor:

- begeleiding bij bezichtiging.
- Advies met betrekking tot de prijs, oplevering, ontbindende voorwaarden, bouwkundige staat, juridische aspecten etc.
- Onderhandelen namens u en in overleg met u.
- Beoordeling en doorspreken van de koopovereenkomst.
- Begeleiding bij de inspectie en notaris.
- Eventuele afwikkeling.

Het kopen van een woning is een belangrijke stap. Met de deskundige en objectieve begeleiding door de makelaars van Alpha Makelaardij bent u verzekerd van een juiste aankoop.

**Toelichtingsclausule NEN2580**

Wij verzorgen een professionele opmeting van de woning, gebaseerd op de Branche-brede meetinstructie NVM (waarbij de bouwnorm NEN2580 als uitgangspunt dient), en de plattegronden op Funda. De Meetinstructie is bedoeld om een meer eenduidige manier van meten toe te passen voor het geven van een indicatie van de gebruiksoppervlakte. De Meetinstructie sluit verschillen in meetuitkomsten niet volledig uit, door bijvoorbeeld interpretatieverschillen, afrondingen of beperkingen bij het uitvoeren van de meting.

**Alpha Makelaardij BV** is al sinds 1975 jaar actief op de huizenmarkt.

Wij bemiddelen bij aan- en verkoop, alsmede huur- en verhuur van woningen en bedrijfspanden. Voor een (NWWI-)taxatie kunt u eveneens bij ons terecht. Graag zijn wij bereid één en ander in een vrijblijvend, persoonlijk gesprek nader toe te lichten. Ook kunnen wij u dan informeren over ons complete servicepakket bij verkoop en/of aankoop van een woning.

Kijk op onze website [www.alphamakelaardij.nl](http://www.alphamakelaardij.nl) of bel **0182 - 511 424** voor meer informatie of een afspraak met één van de enthousiaste en deskundige adviseurs van Alpha Makelaardij.

**Energielabel verplicht:**

Het energielabel is verplicht bij de verkoop van elke woning. Het label is een letter van A tot en met G, waarvan A de zuinigste en G de minst zuinige klasse voorstelt. Elke woning beschikt minimaal over een voorlopig energielabel. Het voorlopig energielabel is een indicatie van de energieprestatie van een woning, gebaseerd op reeds bekende gegevens zoals woningtype, oppervlakte en bouwjaar.

Met alleen dit voorlopige energielabel mag een woning niet worden verkocht. Om een woning te verkopen is er een definitief energielabel nodig aan te vragen door de verkoper van de woning. Bij monumenten hoeft er geen label te worden geleverd. De verkoper moet het label uiterlijk op de datum van eigendomsoverdracht bij de notaris aan de koper ter hand stellen.